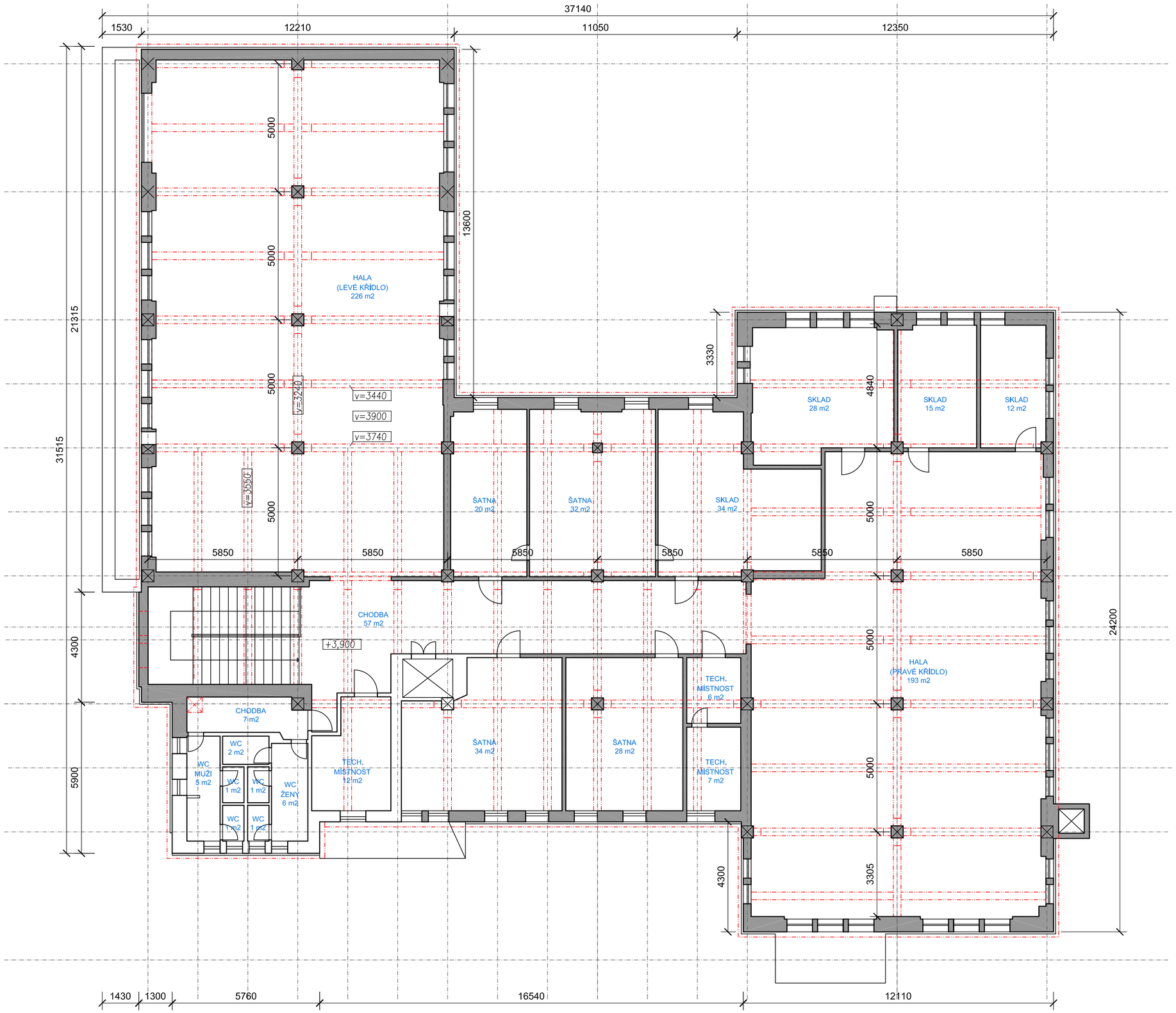

TATO DOKUMENTACE NENAHRAZUJE PROVÁDĚCÍ PROJEKT, VEŠKERÉ ROZMĚRY JE TŘEBA OVĚŘIT PŘÍMO NA STAVBĚ !!!

STAVBA:	BÝVALÝ AREÁL OKULA TANVALD, OKRES JABLONEC NAD NISOU		
STUPEŇ:	DOKUMENTACE STÁVAJÍCÍHO STAVU		
OBJEDNATEL:	BRONCO SC spol. s.r.o.		
AUTOR PROJEKTU:	ing. ZDENĚK MAUR, VÁCLAV JELÍNEK		
ČÁST:	OBJEKT ČP 567 – HALA	DATUM:	02. 10. 2007
PŘÍLOHA:	B03 PŮDORYS PATRO – 2 NP	MĚŘÍTKO:	1:100